



ΟΡΓΑΝΙΣΜΟΣ ΠΛΗΡΩΜΩΝ ΚΑΙ ΕΛΕΓΧΟΥ
ΚΟΙΝΟΤΙΚΩΝ ΕΝΙΣΧΥΣΕΩΝ ΠΡΟΣΑΝΑΤΟΛΙΣΜΟΥ ΚΑΙ ΕΓΓΥΗΣΕΩΝ
(Ο.Π.Ε.Κ.Ε.Π.Ε.)
ΠΕΡΙΦΕΡΕΙΑΚΗ Δ/ΝΣΗ ΠΕΛΟΠΟΝΝΗΣΟΥ, ΔΥΤΙΚΗΣ ΕΛΛΑΔΑΣ & ΙΟΝΙΟΥ

Ταχ. Δ/ση : Αθηνών 18
Πληροφορίες : Σταυρινούδης Δημήτρης
Τηλέφωνο : 2610-453537 (εσ. 7650)
Fax : 2610-455221

ΠΑΤΡΑ, 23-12-2011
Αριθ. Πρωτ: 119709

ΠΡΟΣ : ως Π.Δ.

ΚΟΙΝ : Περιφερειακή Μονάδα Πελοποννήσου
Νομαρχιακή Μονάδα Αιτωλοακαρνανίας
Νομαρχιακή Μονάδα Ηλείας
Νομαρχιακή Μονάδα Μεσσηνίας
Νομαρχιακή Μονάδα Κορινθίας
Νομαρχιακή Μονάδα Λακωνίας
Νομαρχιακή Μονάδα Αργολίδας

ΘΕΜΑ: «Ενημέρωση για τις τηλεφωνικές γραμμές της Π.Δ. Πελοποννήσου-Δ.Ελλάδας-Ιονίου»

Σας ενημερώνουμε ότι σύμφωνα με

- 1) Τις διατάξεις της υπ' αριθμ. 132537/21-04-11 κοινής υπουργικής απόφασης (ΦΕΚ 684\B\28-04-11) περί έγκρισης Κανονισμού Οργανωτικής Διάρθρωσης και Λειτουργίας των Υπηρεσιών του ΟΠΕΚΕΠΕ και έγκρισης τροποποίησης του Κανονισμού Κατάστασης Προσωπικού του ΟΠΕΚΕΠΕ
 - 2) Την υπ' αριθμ. 157/Θέμα 8^ο (α)/12-10-2011 απόφαση του Δ.Σ. του ΟΠΕΚΕΠΕ περί εφαρμογής της νέας οργανωτικής δομής – τοποθέτησης Προϊσταμένων και Αναπληρωτών τους στις Δ/νσεις της Κ.Υ. καθώς και στις Δ/νσεις και Υποδ/νσεις των Περιφερειακών Υπηρεσιών
 - 3) Τις αποφάσεις του Προέδρου του ΟΠΕΚΕΠΕ στις 24 και 27/10/2011 περί τοποθέτησης Προϊσταμένων και αναπληρωτών Γραφείων και Τμημάτων Κεντρικής και Περιφερειακής Υπηρεσίας
- εφαρμόζεται η νέα οργανωτική δομή του ΟΠΕΚΕΠΕ

Η Περιφερειακή Διεύθυνση Πελοποννήσου – Δυτικής Ελλάδας – Ιονίου απαρτίζεται από:

- την ίδια την Περιφερειακή Διεύθυνση με έδρα την Πάτρα,
- την Περιφερειακή Μονάδα Πελοποννήσου με έδρα την Τρίπολη που υπάγεται στην Περιφερειακή Διεύθυνση,
- τις Νομαρχιακές Μονάδες Αιτωλοακαρνανίας, Ηλείας, Ζακύνθου, Κεφαλληνίας, Κέρκυρας που υπάγονται στην Περιφερειακή Διεύθυνση,
- τις Νομαρχιακές Μονάδες Μεσσηνίας, Λακωνίας, Αργολίδας και Κορινθίας που υπάγονται στην Περιφερειακή Μονάδα.

Σύμφωνα με τη νέα δομή, η Περιφερειακή Διεύθυνση Πελοποννήσου – Δυτικής Ελλάδας – Ιονίου έχει γεωγραφική δικαιοδοσία στους νομούς: Αχαΐας, Ηλείας, Αρκαδίας, Μεσσηνίας, Λακωνίας, Αργολίδας, Κορινθίας, Αιτωλοακαρνανίας, Ζακύνθου, Κεφαλληνίας, Κέρκυρας. Αναλυτικότερα, οι νομοί Αχαΐας, Ηλείας, Αιτωλοακαρνανίας, Ζακύνθου, Κεφαλληνίας και Κέρκυρας με τις αντίστοιχες Νομαρχιακές Μονάδες υπάγονται στην Περιφερειακή Διεύθυνση με έδρα την Πάτρα, ενώ οι νομοί Αρκαδίας, Μεσσηνίας, Λακωνίας, Αργολίδας και Κορινθίας υπάγονται στην Περιφερειακή Μονάδα Πελοποννήσου με έδρα την Τρίπολη.

Η νέα οργανωτική δομή της Περιφερειακής Διεύθυνσης απεικονίζεται παρακάτω:

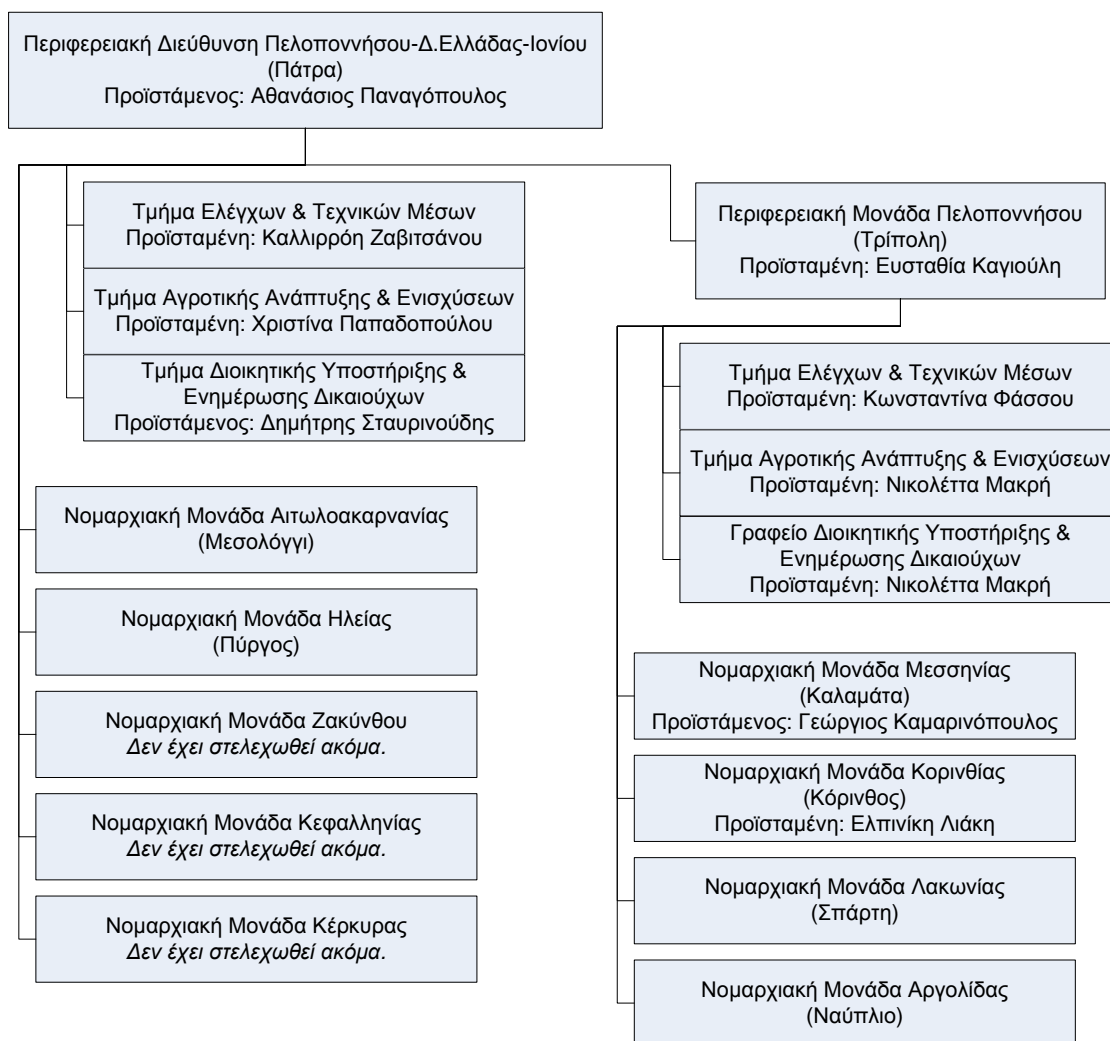

Για την καλύτερη επικοινωνία μας, σας ενημερώνουμε ότι τα τηλέφωνα του ΟΠΕΚΕΠΕ που μπορείτε να απευθύνεστε είναι τα εξής:

Περιφερειακή Διεύθυνση Πελοποννήσου – Δυτικής Ελλάδας – Ιονίου (Πάτρα)	
Προϊστάμενος Διεύθυνσης: Αθανάσιος Παναγόπουλος	
Γραμματεία Προϊσταμένου Διεύθυνσης	2610-453537 εσωτερικό 7670
Καλλιρρόη Ζαβιτσάνου Προϊσταμένη Τμήματος Ελέγχων και Τεχνικών Μέσων	2610-453537 εσωτερικό 7648
Χριστίνα Παπαδοπούλου Προϊσταμένη Τμήματος Αγροτικής Ανάπτυξης και Ενισχύσεων	2610-453537 εσωτερικό 7672
Δημήτρης Σταυρινούδης Προϊστάμενος Τμήματος Διοικητικής Υποστήριξης & Ενημέρωσης Δικαιούχων	2610-453537 εσωτερικό 7650
Ενημέρωση παραγωγών	2610-453537 (τηλεφωνικό κέντρο)
FAX	2610-455221
e-mail	d.ellada@opekepe.gr

Περιφερειακή Μονάδα Πελοποννήσου (Τρίπολη)

Προϊσταμένη Περιφερειακής Μονάδας: Ευσταθία Καγιούλη

Ευσταθία Καγιούλη Προϊσταμένη Μονάδας	2710-235079
Κωνσταντίνα Φάσσου Προϊσταμένη Τμήματος Ελέγχων και Τεχνικών Μέσων	2710-221837 εσωτερικό 7888
Νικολέττα Μακρή Προϊσταμένη Τμήματος Αγροτικής Ανάπτυξης και Ενισχύσεων	2710-221837 εσωτερικό 7889
Ενημέρωση παραγωγών	2710-221837 (τηλεφωνικό κέντρο)
FAX	2710-221825
e-mail	peloponnisos@opekepe.gr

Νομαρχιακή Μονάδα Αιτωλοακαρνανίας (Μεσολόγγι)

Τηλέφωνα επικοινωνίας	26310-55582, 26310-27577, 26310-25751
FAX	26310-55583
e-mail	opekepemesologgi@gmail.com

Νομαρχιακή Μονάδα Ηλείας (Πύργος)

Τηλέφωνο επικοινωνίας	26210-26914
FAX	26210-23258
e-mail	opekepepyrgos@gmail.com

Νομαρχιακή Μονάδα Μεσσηνίας (Καλαμάτα)

Προϊστάμενος Νομαρχιακής Μονάδας: Γεώργιος Καμαρινόπουλος

Τηλέφωνα επικοινωνίας	27210-20670, 27210-20434
FAX	27210-29492
e-mail	ope_klm@otenet.gr

Νομαρχιακή Μονάδα Κορινθίας (Κόρινθος)

Προϊσταμένη Νομαρχιακής Μονάδας: Ελπινίκη Λιάκη

Τηλέφωνο επικοινωνίας	27410-25635
FAX	27410-80097
e-mail	korinthos@opekepe.gr

Νομαρχιακή Μονάδα Λακωνίας (Σπάρτη)

Τηλέφωνο επικοινωνίας	27310-21539
FAX	27310-21587
e-mail	sparti@opekepe.gr

Νομαρχιακή Μονάδα Αργολίδας (Ναύπλιο)

Τηλέφωνα επικοινωνίας	27520-47257, 27520-47258
FAX	27520-47259
e-mail	nafliio@opekepe.gr

Ο Προϊστάμενος Δ/σης

Παναγόπουλος Αθανάσιος

ΠΙΝΑΚΑΣ ΔΙΑΝΟΜΗΣ

1. ΕΑΣ ΑΓΡΙΝΙΟΥ
2. ΕΑΣ ΑΜΑΛΙΑΔΑΣ
3. ΕΑΣ ΑΣΤΑΚΟΥ
4. ΕΑΣ ΒΟΝΙΤΣΑΣ
5. ΕΑΣ ΓΑΣΤΟΥΝΗΣ
6. ΕΑΣ ΖΑΚΥΝΘΟΥ
7. ΕΑΣ ΗΛΕΙΑΣ-ΟΛΥΜΠΙΑΣ
8. ΕΑΣ ΚΑΛΑΒΡΥΤΩΝ
9. ΕΑΣ ΚΕΡΚΥΡΑΣ
10. ΕΑΣ ΚΕΦΑΛΛΗΝΙΑΣ
11. ΕΑΣ ΜΕΣΟΛΟΓΓΙΟΥ-ΝΑΥΠΑΚΤΟΥ
12. ΕΑΣ ΛΕΧΑΙΝΩΝ
13. ΕΑΣ ΠΑΤΡΩΝ
14. ΕΑΣ ΠΑΝΑΙΓΙΑΛΕΙΟΥ
15. ΕΑΣ ΑΡΚΑΔΙΑΣ
16. ΕΑΣ ΚΥΝΟΥΡΙΑΣ
17. ΕΑΣ ΚΟΡΙΝΘΟΥ
18. ΕΑΣ ΔΕΡΒΕΝΙΟΥ
19. ΕΑΣ ΞΥΛΟΚΑΣΤΡΟΥ
20. ΕΑΣ ΚΙΑΤΟΥ
21. ΕΑΣ ΝΕΜΕΑΣ
22. ΕΑΣ ΒΟΧΑΣ
23. ΕΑΣ ΛΑΚΩΝΙΑΣ
24. ΕΑΣ ΑΡΓΟΛΙΔΑΣ
25. ΕΑΣ ΚΑΛΑΜΑΤΑΣ
26. ΕΑΣ ΓΑΡΓΑΛΙΑΝΩΝ
27. ΕΑΣ ΚΥΠΑΡΙΣΣΙΑΣ
28. ΕΑΣ ΜΕΛΙΓΑΛΑ
29. ΕΑΣ ΜΕΣΣΗΝΗΣ
30. ΕΑΣ ΝΕΟΧΩΡΙΟΥ-ΛΕΥΚΤΡΟΥ
31. ΕΑΣ ΠΥΛΟΥ
32. ΕΑΣ ΦΙΛΙΑΤΡΩΝ
33. ΓΡΑΦΕΙΟ ΠΕΡΙΦΕΡΕΙΑΡΧΗ ΔΥΤΙΚΗΣ ΕΛΛΑΔΑΣ
34. ΓΡΑΦΕΙΟ ΠΕΡΙΦΕΡΕΙΑΡΧΗ ΠΕΛΟΠΟΝΝΗΣΟΥ
35. ΓΡΑΦΕΙΟ ΠΕΡΙΦΕΡΕΙΑΡΧΗ ΙΟΝΙΩΝ ΝΗΣΩΝ
36. ΓΕΝΙΚΗ Δ/ΝΣΗ ΠΕΡΙΦΕΡΕΙΑΚΗΣ ΑΓΡΟΤΙΚΗΣ ΟΙΚΟΝΟΜΙΑΣ & ΚΤΗΝΙΑΤΡΙΚΗΣ ΠΕΡΙΦΕΡΕΙΑΣ ΔΥΤΙΚΗΣ ΕΛΛΑΔΑΣ

37. ΓΕΝΙΚΗ Δ/ΝΣΗ ΠΕΡΙΦΕΡΕΙΑΚΗΣ ΑΓΡΟΤΙΚΗΣ ΟΙΚΟΝΟΜΙΑΣ & ΚΤΗΝΙΑΤΡΙΚΗΣ ΠΕΡΙΦΕΡΕΙΑΣ ΠΕΛΟΠΟΝΝΗΣΟΥ
38. ΓΕΝΙΚΗ Δ/ΝΣΗ ΠΕΡΙΦΕΡΕΙΑΚΗΣ ΑΓΡΟΤΙΚΗΣ ΟΙΚΟΝΟΜΙΑΣ & ΚΤΗΝΙΑΤΡΙΚΗΣ ΠΕΡΙΦΕΡΕΙΑΣ ΙΟΝΙΩΝ ΝΗΣΩΝ
39. Δ/ΝΣΗ ΑΓΡΟΤΙΚΗΣ ΟΙΚΟΝΟΜΙΑΣ ΚΑΙ ΚΤΗΝΙΑΤΡΙΚΗΣ ΤΗΣ ΠΕΡΙΦΕΡΕΙΑΚΗΣ ΕΝΟΤΗΤΑΣ ΑΧΑΪΑΣ
40. Δ/ΝΣΗ ΑΓΡΟΤΙΚΗΣ ΟΙΚΟΝΟΜΙΑΣ ΚΑΙ ΚΤΗΝΙΑΤΡΙΚΗΣ ΤΗΣ ΠΕΡΙΦΕΡΕΙΑΚΗΣ ΕΝΟΤΗΤΑΣ ΗΛΕΪΑΣ
41. Δ/ΝΣΗ ΑΓΡΟΤΙΚΗΣ ΟΙΚΟΝΟΜΙΑΣ ΚΑΙ ΚΤΗΝΙΑΤΡΙΚΗΣ ΤΗΣ ΠΕΡΙΦΕΡΕΙΑΚΗΣ ΕΝΟΤΗΤΑΣ ΑΡΚΑΔΙΑΣ
42. Δ/ΝΣΗ ΑΓΡΟΤΙΚΗΣ ΟΙΚΟΝΟΜΙΑΣ ΚΑΙ ΚΤΗΝΙΑΤΡΙΚΗΣ ΤΗΣ ΠΕΡΙΦΕΡΕΙΑΚΗΣ ΕΝΟΤΗΤΑΣ ΚΟΡΙΝΘΙΑΣ
43. Δ/ΝΣΗ ΑΓΡΟΤΙΚΗΣ ΟΙΚΟΝΟΜΙΑΣ ΚΑΙ ΚΤΗΝΙΑΤΡΙΚΗΣ ΤΗΣ ΠΕΡΙΦΕΡΕΙΑΚΗΣ ΕΝΟΤΗΤΑΣ ΑΡΓΟΛΙΔΑΣ
44. Δ/ΝΣΗ ΑΓΡΟΤΙΚΗΣ ΟΙΚΟΝΟΜΙΑΣ ΚΑΙ ΚΤΗΝΙΑΤΡΙΚΗΣ ΤΗΣ ΠΕΡΙΦΕΡΕΙΑΚΗΣ ΕΝΟΤΗΤΑΣ ΛΑΚΩΝΙΑΣ
45. Δ/ΝΣΗ ΑΓΡΟΤΙΚΗΣ ΟΙΚΟΝΟΜΙΑΣ ΚΑΙ ΚΤΗΝΙΑΤΡΙΚΗΣ ΜΕΣΣΗΝΙΑΣ ΤΗΣ ΠΕΡΙΦΕΡΕΙΑΚΗΣ ΕΝΟΤΗΤΑΣ ΜΕΣΣΗΝΙΑΣ
46. Δ/ΝΣΗ ΑΓΡΟΤΙΚΗΣ ΟΙΚΟΝΟΜΙΑΣ ΚΑΙ ΚΤΗΝΙΑΤΡΙΚΗΣ ΤΡΙΦΥΛΙΑΣ ΤΗΣ ΠΕΡΙΦΕΡΕΙΑΚΗΣ ΕΝΟΤΗΤΑΣ ΜΕΣΣΗΝΙΑΣ
47. Δ/ΝΣΗ ΑΓΡΟΤΙΚΗΣ ΟΙΚΟΝΟΜΙΑΣ ΚΑΙ ΚΤΗΝΙΑΤΡΙΚΗΣ ΤΗΣ ΠΕΡΙΦΕΡΕΙΑΚΗΣ ΕΝΟΤΗΤΑΣ ΑΙΤΩΛΟΑΚΑΡΝΑΝΙΑΣ
48. Δ/ΝΣΗ ΑΓΡΟΤΙΚΗΣ ΟΙΚΟΝΟΜΙΑΣ ΚΑΙ ΚΤΗΝΙΑΤΡΙΚΗΣ ΤΗΣ ΠΕΡΙΦΕΡΕΙΑΚΗΣ ΕΝΟΤΗΤΑΣ ΖΑΚΥΝΘΟΥ
49. Δ/ΝΣΗ ΑΓΡΟΤΙΚΗΣ ΟΙΚΟΝΟΜΙΑΣ ΚΑΙ ΚΤΗΝΙΑΤΡΙΚΗΣ ΤΗΣ ΠΕΡΙΦΕΡΕΙΑΚΗΣ ΕΝΟΤΗΤΑΣ ΚΕΦΑΛΛΗΝΙΑΣ
50. Δ/ΝΣΗ ΑΓΡΟΤΙΚΗΣ ΟΙΚΟΝΟΜΙΑΣ ΚΑΙ ΚΤΗΝΙΑΤΡΙΚΗΣ ΤΗΣ ΠΕΡΙΦΕΡΕΙΑΚΗΣ ΕΝΟΤΗΤΑΣ ΚΕΡΚΥΡΑΣ
51. ΓΡΑΦΕΙΟ ΓΕΝΙΚΟΥ ΓΡΑΜΜΑΤΕΑ ΑΠΟΚΕΝΤΡΩΜΕΝΗΣ ΔΙΟΙΚΗΣΗΣ ΠΕΛΟΠΟΝΝΗΣΟΥ-ΔΥΤΙΚΗΣ ΕΛΛΑΔΑΣ-ΙΟΝΙΟΥ
52. ΓΕΝΙΚΗ Δ/ΝΣΗ ΔΑΣΩΝ & ΑΓΡΟΤΙΚΩΝ ΥΠΟΘΕΣΕΩΝ ΑΠΟΚΕΝΤΡΩΜΕΝΗΣ ΔΙΟΙΚΗΣΗΣ ΠΕΛΟΠΟΝΝΗΣΟΥ-ΔΥΤΙΚΗΣ ΕΛΛΑΔΑΣ-ΙΟΝΙΟΥ
53. ΓΕΝΙΚΗ Δ/ΝΣΗ ΧΩΡΟΤΑΞΙΚΗΣ & ΠΕΡΙΒΑΛΛΟΝΤΙΚΗΣ ΠΟΛΙΤΙΚΗΣ ΑΠΟΚΕΝΤΡΩΜΕΝΗΣ ΔΙΟΙΚΗΣΗΣ ΠΕΛΟΠΟΝΝΗΣΟΥ-ΔΥΤΙΚΗΣ ΕΛΛΑΔΑΣ-ΙΟΝΙΟΥ